Formlabs レジンタンク Form 4 / 4B 専用(蓋付き)

Form 4 / Form 4B 専用の純正レジンタンクです。再利用できる蓋が付き、レジンを入れたまま積み重ねて保管できます。Form 4L や Form 3 系には使えません。

メーカー **Formlabs**　種別 部品　分類 交換パーツ・スペア部品 › Formlabs 共通パーツ　商品管理番号 f4-resin-tank
商品ページ https://i-maker.jp/i/f4-resin-tank

販売価格(税抜)	型番	寿命の目安	付属品
21,400 円 税込 23,540 円・送料 1,210 円(税込)	**RT-F4-01**	**75,000** 層以上 高さ 39mm・100μm 積層のモデルで約 190 回	**再利用できる蓋(ミキサーは別売り)**

01 価格と買い方

販売価格	**21,400 円** (税抜) ／ 23,540 円(税込)
送料	通常送料 1,100 円(税抜)/ 1,210 円(税込)。税込 55,000 円以上のご注文は送料無料
納期	在庫品は 1〜3 営業日以内に出荷
お支払い	クレジットカード(VISA・Mastercard・JCB・American Express・Diners Club)・銀行振込・Amazon Pay
請求書払い	法人・学校・官公庁は請求書払い可(月末締め・翌月末払い。初回・高額は前払いをお願いする場合あり)
お見積り	最短当日・2 営業日以内に回答(有効期限 30 日)。https://i-maker.jp/form/estimate
ご注文	EC サイト・FAX・メール(注文書)。電話は相談・見積のみ(FAX 042-444-1219)
適格請求書	発行事業者番号 T7012401024611

02 対応機種

対応機種	**Form 4 ／ Form 4B**
使えない機種	Form 4L ／ Form 4BL ／ Form 3 シリーズ ／ Form 2(それぞれ専用品あり)

レジンタンク Form 4L / 4BL 用(53,800円・税別) ／ レジンタンク V2.1 Form 3 / 3B 用(26,800円・税別) ／ レジンタンク V3 Form 3L / 3BL 用(53,800円・税別)

03 同シリーズとの比較

商品	税抜	特徴
Form 4 / 4B 用	**21,400円**	**このページ**
Form 4L / 4BL 用	53,800円	大型機用
Form 3 / 3B 用	26,800円	V2.1
Form 3L / 3BL 用	53,800円	V3

同じシリーズの商品。各商品ページ = https://i-maker.jp/i/<商品管理番号>

04 製品写真

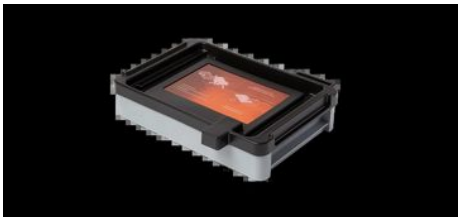
レジンタンク **Form 4 / 4B 用**

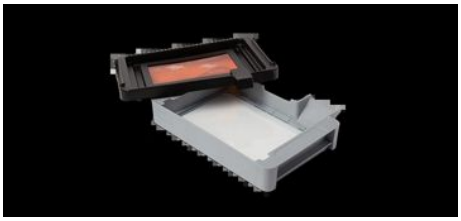
蓋を外したレジンタンク

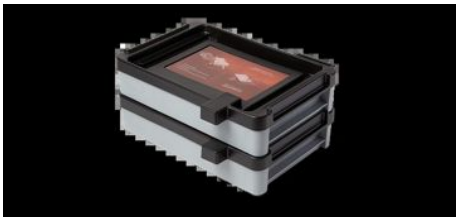
レジンタンクを 2 段に積み重ねた状態

Formlabs レジンタンク Form 4 / 4B 専用(蓋付き)

05 主要スペック

型番	**RT-F4-01**
使えない機種	Form 4L ／ Form 4BL ／ Form 3 シリーズ ／ Form 2(それぞれ専用品あり)
材質・方式	Low Force Display(LFD)方式。底部に柔らかく強度の高い 2 層フィルム
付属品	**再利用できる蓋(ミキサーは別売り)**
寿命の目安	75,000 層以上(高さ 39mm・100μm 積層のモデルで約 190 回)
保管	積み重ねて保管可。レジンの色・種類ごとに別のタンクを推奨

出典: Formlabs 公式(https://formlabs.com/jp/products/form-4-resin-tank/) 2026-09-07 転記。メーカー公表の代表値で、設計値・保証値ではありません。

06 関連資料(メーカー公式)

公式製品ページ(Formlabs) https://formlabs.com/jp/products/form-4-resin-tank/

07 販売元とサポート

株式会社アイ・メーカー
〒182-0026 東京都調布市小島町1-35-3-601
TEL 042-444-7220 ／ FAX 042-444-1219
平日 9:00〜17:00 ／ https://i-maker.jp/company
適格請求書発行事業者 T7012401024611
2013 年創業。3D プリンター・レーザー加工機の消耗品と部品を法人・学校・官公庁へ(導入 600 社以上)

ご購入前後のサポート

- 材料選び・対応機種のご相談: お電話(平日 9:00〜17:00)またはお問い合わせフォーム
- ご相談・お問い合わせ: 商品ページのお問い合わせフォームから
- 見積書: 最短当日・2 営業日以内に回答(有効期限 30 日)(https://i-maker.jp/form/estimate)
- 法人・学校・官公庁は請求書払い可(月末締め・翌月末払い。初回・高額は前払いをお願いする場合あり)
- 不良品は交換(商品到着から 7 日以内にご連絡)